

・ フリーマガジン ミマルシェ

mimmarche

魅力いっぱい
の八尾市周辺
の情報が満載!

夏本番! 「サマーファッション&フード」

注目スポットや音楽情報もご紹介

提携店リスト、お得なクーポン情報も掲載



夏号

No.7

季刊誌

TAKE FREE

イラスト：ハルカサエキ (詳しくは3P参照)

目次

夏号：No. 7

フリーマガジン ミマルシェ
mimarche
魅力いっぱいの八尾市の情報が満載

夏本番！「サマーファッション&フード」

梅雨も明けてそろそろ暑い夏がやってきます。遠出してのお買い物や外食がなかなか難しいこんな時期だからこそ、近くのお店でショッピングなどを楽しんでみるのはいかがでしょうか？そこで今回は、八尾市周辺のアパレルショップやテイクアウトOKのお店のほか、美味しいスイーツが食べられる飲食店をご紹介します！題して「サマーファッション&フード特集」です！

近くで見つかる夏のファッション特集

aqueet shop/Lydia Lunch/ブティックCHURCH/エフワン八尾

街中のキッチン！テイクアウト特集

APETY/MOON CAFE/山形牛肉のいい山/TAKOYAKI 竹蔵

近くで見つかる夏スイーツ特集

ハチマル珈琲焙煎所/Cafe&Bar Donna

注目スポット

女性のエンパワーメントをいかにプラットフォームをつくりたい/『HACRO』オープン
手作りランチや淹れたてコーヒーをノカフェ・ポラリス

コラム

Cafe Tea's Garden オーナー 浦城 奈織子の美活コラム
Garden&Flower Salon mon dimanche オーナー 川江 正美のお花コラム
meets+/HANANINGEN OSAKA オーナー 中谷剛の世界一やさしい美容の授業

その他の提携店様リスト

音楽でみなさんの心に元気と癒しを！

四世代コンサート 吉岡麻梨 開催：茶吉庵
魅せるハーモニカの音色、癒しを届けて20余年 風音・高数弘

MIMA社員をThe Interview

営業部・唐口みのり/広報・マーケティング部・美馬多恵子

MIMAスタッフが贈る施工事例4選

おいしい季節の果物を厳選してお届けします・フルーツ八尾井

株式会社MIMA 代表取締役社長 美馬 功之介 社長の独り言

読者プレゼント

パティスリーイグレックオガワ・八尾市の手みやげコンテストグランプリ受賞「かわちもん8個セット」5名様

MIMA社員たちの一言コメント

FMちゃお「教養のエチュード」パーソナリティ 嶋津亮太/伊藤充

提携店クーポン情報

※掲載情報について 新型コロナウイルスの影響により営業時間など一部情報が変更されている場合があります

小さいころから絵を描くのが好きな八尾市在住のイラストレーター。浪人時代、東京の予備校で油絵の基礎を学び、その後ライブペイントやウォールペイント、シンガーソングライター向井太一のツアーグッズイラストを担当するなど経て、現在は結婚式のウェルカムボード作成を中心に活動している。最近はずっと子育て奮闘中！

harukasaeki_artworks



hharukasaeki



www.harukasaeki.com



表紙を描いた人



Illustrator HARUKA SAEKI

email : hharukasaeki@gmail.com

MIMAと地域のみなさまとのつながり
mimarche

地域愛100%！街のみんなをハッピーにしたい！
そんな想いが詰まったフリーペーパーミマルシェ

株式会社MIMAは八尾市で『超地域密着営業』を掲げ、愛する地域にとって役に立つ企業であることを目指しております。

『mimarche』とは株式会社MIMAが運営する地域情報発信メディアです。季刊誌のフリーペーパーとウェブサイトが発信して地域のにぎわいづくり・地域活性化に貢献させていただきたいという想いで、魅力たっぷりの八尾市の情報をお届けします。

mimarcheにはMIMAが展開する『HAPPY YAO LOVE TICKET』が利用できる『提携店情報』を掲載しています。提携店様にはフリーペーパーmimarcheをお店に置いていただいたり、イベントコラボ・コラム掲載等のご協力をいただいております。

八尾LOVEな情報が満載！提携店も検索できる！

mimarche WEB版

MIMA提携店様のお店紹介、イベント紹介、フリーペーパー・ミマルシェの内容をデジタル配信！！
バックナンバーも掲載！

QRコードからアクセス！

HAPPY YAO LOVE TICKETとは？

株式会社MIMAが展開するオリジナルチケットで、八尾市内にある素敵なお店『MIMA提携店』で、ご利用いただけます。

当社にお客様をご紹介いただいた方や新築住宅・中古住宅・初めてのリフォーム（100万円以上）をご契約いただいた大切なお客様にお渡ししています。

『HAPPY YAO LOVE TICKET』はmimarche.netからお好きな提携店を選んでご利用いただく楽しいチケットです。地域活性化・お客様もみんなHAPPYになってもらえるオリジナルチケットです。

HAPPY YAO LOVE TICKET

スマイルくん

有効期限： 年 月 日
利用日： 年 月 日

提携店一覧はこちら

★チケットは4種類
1,000円チケット、2,000円チケット、3,000円チケット、5,000円チケットです。それぞれ、その金額の価値があります（お釣りはできません）。

お知らせ

ミマルシェは2019年12月の創刊より、季刊誌として八尾市の情報をお届けしています。地域の皆さまに愛され、第7号の発行となりました。次号より、パワーアップして東大阪市の提携店様情報も掲載！春と秋の2回の発行になります。誌面デザインもリニューアルします。どうぞ、これからのミマルシェをお楽しみにしてくださいね！



近くで見つかる夏のファッション特集

ブティック CHURCH オーナー・川内剛



こころ解放！自分へのご褒美ファッション！

当店の商品はITALY PARIS 香港でインポート商品を直接現地で仕入れをしています。ここ最近では国内の商品も数多く取り扱いはじめました。近隣のお客様を中心にたくさんの方がいらっしゃいますが、最近では新たなお客様のご来店も非常に多くなっており、年齢層は20歳代半ば～80歳代まで幅広く利用されるようになりました。

「どこで購入したの？とても素敵」と褒められたとお声を多く頂いており、他店にはないようなインポートならではの洒落なワンランク上の商品を沢山揃えております。特別な日のお洋服に、通勤通学に、ランチやディナーまたお家でももっとおしゃれを楽しんでみませんか？

ご自身をピカピカに磨いていくのも素敵です。磨いていくうちに、心も軽くなっていきます。いつも楽しく暮らすために、心掛を大切にしたいですね。是非、ご来店ください。お待ちしております。



住所：八尾市桜ヶ丘1-88-104
 営業：11時～19時
 定休：日曜
 電話：072-998-0215

BASE

アメフロ

Twitter

instagram

facebook



aquet shop



オリジナルアイテムとセレクトショップ

オーナー 松村章恵



aquet shop(アケットショップ)は、オリジナルアイテムとmade in Japanのバッグや小物のセレクトショップです。

「With an ethical mind」-エシカルな心でをコンセプトに、「素材+作り手の思いやこだわり+デザイン」にも注力しセレクトするよう心がけています。

オリジナル「ZOZOTTE」は、古着を使用したバッグやウェアで、手作業でひとつずつ製作しているため多くは作れず、全



て1点物になります。シンプルで少しひねりの効いた、他にはないアイテムを皆様に提案できればと思っております。

また、今年より新たにプラントベース&グルテンフリーのお菓子や瓶詰め加工品などの取り扱いも始めました。

近頃プラントベース食は、動物性食品を使用しないことにより健康や環境に配慮したものとして注目されていますし、アレルギーの方に食べていただけるものや、添加物などを気にされる健康志向の方にもオススメできる商品をご紹介します。

そして雑貨類と同様に、できるだけ「made in Japan」にもこだわりたいと考えております。

1階はショップ、2階はロフトスペースになっており、2階はレンタルスペースとしてもご利用いただけます。

詳しくはHPIに掲載しておりますので、写真撮影や、ワークショップなどに是非ご利用ください。



まとめQR

住所：八尾市東本町5-4-12
 時間：11時～18時
 (火曜のみ16時30分)
 定休：日曜
 電話：050-7110-8695

map

エフワン 八尾



オーナー 佐原健

紳士服



お客様のご要望にすぐにお応えできるようにたくさんのワイシャツを品ぞろえしております。

オーダー品は出来上がりまでに時間がかかりますので着用時期や用途に合わせて様々なご提案をさせていただきます。

体型に合うことはもちろん、好みやシーンに合わせて、普段より数倍かっこよくなりたいだけ、お客様だけのこだわりの一着をお作りします。

エフワンではお客様のニーズに合ったオーダースーツを、お客様と一緒に創り上げていきます。

製造、販売、企画をグループ会社ですべて行う事により、問題点や提案、お客様のご要望など、迅速に対応できるようにしています。品質、接客、縫製工程、物作りに必要なこの3つに徹底的にこだわり着用感、実用性、ファッション性を持ち合わせたオーダースーツをお届けします。

◆美しさと機能性を合わせもつ生地選び

正統的で美しく、見る人に美しく、着る人に知的な感じを与え、ラグジュアリーでありながら機能的にも最高のパフォーマンスを発揮するために開発されたエフワンの素材。どこか気さくなイメージと新鮮味を感じるコレクションを基本的なコンセプトとして、スーツへのこだわりを妥協せず、トレンドをも感じる素材を意識したビジネスに相応しい貫禄のスーツのための生地コレクション。

◆経験と実績でお客様のスタイルを仕上げます

採寸では経験豊富なスタッフが約15箇所を丁寧に採寸していきます。いかり肩やなで肩、体型の癖など、きめ細かく観察していき既製服では味わえない最高の着心地を目指しております。是非、貴方も世界でたった一着のエフワンオーダースーツをお試ください。

あなただけのスーツは縫製のプロがじっくり9つの工程で仕上げます。

工場1日に作られるスーツはおおよそ1,000着。匠の技術と独自のIT技術の融合が技術生み出す数値です。

1着のオーダースーツが完成するまで3週間。あなたの為だけの時間です。

「国内縫製工場優秀3つ星工場」の認定をうけました。

◆全てはお客様の理想のスーツを作り上げる為
理想のオーダースーツを作り上げるためには、厳選された素材、永年の経験によるメジャーリング技術、最新のシステムと熟練された匠の技との融合。1,000万人の体型データをシミュレーションして作成されたオーダー管理システムによりお客様一人一人の採寸データとピッタリの型紙をお作り致します。お客様のライフスタイル、着用シーンなどにマッチしたスーツこそ、理想のオーダースーツとしてご提案します。

◆ネット通販のご紹介

【高品質なワイシャツをお求めやすい価格で！】
おしゃれなYシャツ専門店 SAHARA(ワイシャツサハラ)

住所：八尾市北本町2丁目2
 ペントモール八尾3番街18
 営業：10時～19時
 定休：火曜
 電話：072-999-4800

ネット通販

Lydia Lunch



Lydia Lunch

レディースウエアと雑貨

さりげなく可愛いレディースウエアと雑貨のお店「リディアランチ」は国内外からセレクトしたブランドとオリジナルブランドで商品構成を行っています。

オリジナルブランド「ミニオンエネ」はすべての商品を自社で企画・パターン作成を行い国内の協力工場で縫製しています。

素材と着心地にこだわり、デイリーユースからオケージョン対応まであらゆるシーンに着て頂けるお洋服を取り揃えています。

お客様一人一人に合わせたコーディネート提案をさせていただきますのでお気軽に是非一度ご来店下さい。

新着商品やイベント情報などをご紹介しますので是非一度チェックしてみてください。

住所：八尾市高安町北1-84-1
 時間：11時～20時
 定休：第2・3日曜
 電話：072-924-8228
 近鉄大阪線高安駅より東に約150m

アメフロ



山形牛 肉のいい山

山形牛 肉のいい山

街中のキッチン！テイクアウト特集

APETY



カフェとワインとごはんのお店

フレンチを修行したシェフが八尾のお野菜を中心に旬の食材をカジュアルにアレンジ

肩肘張らずにソムリエが厳選したワインと一緒に料理を楽しんで頂けるアットホームなお店を目指してます♪

八尾から元気を発信できるようにスタッフ一同お待ちしております。

店内でのお料理だけでなく、お弁当やオードブル盛り合わせなど、テイクアウトのお料理もご用意しております。

Instagram、Facebookなどでも情報発信をしておりますので、是非フォローをお願いします。



店長福井弘樹



住所：八尾市山本町南6-12-16

営業：9時～20時

定休：不定休

電話：072-974-6961

instagram



FMちゃお伊藤充さんのコーナーで対談
近鉄八尾ペントモール『肉のいい山』さん



近鉄八尾ペントモール
『肉のいい山』さん!!

instagram



住所：八尾市光町2-180

ペントモール八尾五番街

営業：10時～19時頃（延長あり）

定休：火曜

電話：072-998-1180

TAKOYAKI 竹蔵



大阪のソウルフード

当店のたこやきは『竹蔵』こだわりの鰹出汁と昆布出汁でしっかりと味付けしており「ソース無し」でそのままでも美味しくお召上がり頂けます。添え付けのガリ（甘酢生姜）との相性はバツグン！その他にも「ソース・ねぎパン酢・ねぎ塩マヨ・明太マヨ」と全5種類に加え山芋たっぷり『お好み焼』。麺にこだわった『焼きそば』『オムそば』。自家製すじこん入りの『ねぎ焼き』など、アツアツ出来たてもテイクアウトしていただけます。

店頭には『ワンコイン弁当』や『一品』などが並んだお惣菜コーナーもございます。2020年12月にオープンし、半年が経ちました。毎日、地元の皆様の温かいお言葉に元気を頂き、八尾にはこれまでゆかりがなかった私達ですが、日々本当に支えられ営業させていただいております。

『粉もん』を通し、お客様との繋がりを大切に出来る店づくりをモットーに、これからも多くの方に喜んで頂ける商品を日々考えていこうと思っております。

住所：八尾市光町2-60 LINQAS B1フロア

営業：10時～20時（ラスト19時30分）

定休：施設営業日に準ずる

電話：072-924-0920(FAX兼)

instagram



LINE公式アカウント友だち募集中

@4021nlbj



LINEアプリからQRコードを読み取るか「たこやき竹蔵」で検索

友だち登録でクーポンプレゼント

MOON CAFE



レストラン・カフェ

『毎日食べたいお弁当』をテーマに、手作りで日替わりメニューをご用意しています。

テイクアウトでは「日替わり弁当(税込550円)」を、店内飲食では「日替わりランチセット(税込800円)」をご提供しています。

お弁当の種類は毎日4～5種類。お漬物や副菜は、八百屋さんで仕入れた新鮮なお野菜でお作りしています。

当店で小さいお子様連れのお客様やご年配のお客様も多く、このコロナ禍でお客様は勿論、自分達の子供にも安心して食べて貰えるものを作りたいという思いで毎日ご用意しております。

お電話頂ければお弁当のお取り置きや配達も行っておりますので、是非お気軽にお電話ください。ご来店、心よりお待ちしております。

店長：上垣克也

住所：八尾市陽光園2-6-32

営業：11時～15時(売り切れ次第終了です)

定休：日曜・月曜

電話：072-924-3515

instagram



注目スポット

『HACRO』オープン

女性のエンパワーメントをいかにさせるプラットフォームをつくりたい。



そんな思いではじめた工房『HACRO』

美しいもの可愛いものが大好きで、フラワーアレンジメント、フルーツカッティング、エディブルフラワーのインストラクターの資格を習得して自宅サロンで活動していましたが、2021年3月にレンタルスペース・活動の場として夢の工房を立ち上げました。

サロン名のHACRO(ハクロ)とは「白い狼」という意味。思いやりや心使いの心を持った人の元に現れる神の使いのこと。

夢を持つママ達・チャンジする女性に寄り添えるプラットフォームになれば嬉しいです。

また、HACROでは、フルーツカッティング、フラワーアレンジメントのギフト販売やレッスンも行っております。季節のフルーツ、フラワーをオーダーしてみませんか？店主自ら配達にお伺いいたします。

オーナー：澤田留美
住所：大阪市平野区加美正覚寺3-4-22
電話：090-5666-4904



instagram



LINE@



レンタルスペース和室・洋室、エステルーム等あります

HACRO参加イベント

わくわく未来フェスタ
～親子で楽しめる職業体験～



日時：8月15日(日) 11:30～15:40
場所：柏原市民文化会館リビエールホール
参加費：無料 ママ達のワークショップも開催！
イベント参加申し込み8月7日まで

近くで見つかる夏スイーツ特集

ハチマル珈琲焙煎所

スペシャルティコーヒー専門店と自家焙煎と喫茶

スペシャルティコーヒー専門店
自家焙煎と喫茶



店主は豆を焼き、妻は器を焼く。

八尾生まれの店主が『めちゃくちゃ美味しいコーヒーを地域の方に飲んでいただきたい！』そんな思いから2020年7月にオープンした【ハチマル珈琲焙煎所】はスペシャルティコーヒー専門店です。

珈琲豆にも鮮度が重要で厳選された高品質な生豆を店内で小まめに焙煎しております。ギフト商品も多数展開しており、ご予算にあわせてご用意させていただきます。

2階の喫茶スペースではコーヒーはもちろん、野菜たっぷりの彩りランチ、夏はふわふわかき氷を提供。

店主の妻は陶芸家として10数年活動しており、こちらも八尾生まれ。店内で使用される器はすべて妻の作品です。(陶芸作家：宮崎なお)器は店頭にも展示販売されており、週に1～2回は2階の喫茶スペースで陶芸教室も開催しております。

コロナ疲れの毎日に少しでも癒やしをお届けできればと思っております。お気軽にお立ち寄りください。

住所：八尾市植松町4-8-23

営業：10時～18時

定休：日曜・月曜

電話：072-947-7692

メール：shop@80factoty.com

ONLINE SHOP



instagram



LINE@



陶芸作家



instagram

宮崎なお



河内焼LINE@

ハチマル珈琲焙煎所

Cafe&Bar Donna

カフェアンドバー

Cafe Bar Donna



カフェバードonnaはJR八尾にお店を構える、本格的なカクテルを楽しみながらも、アットホームな空間でゆったりできるお店です。

去年のコロナからスタートした「生きるためのカレー」は皆様の応援の気持ちがたくさん詰まった優しい味となっております。

その他新たにBARならではの本格「ばふえ」と「ふらっぺ」を始めました。「ばふえ」の方は蜂蜜れもんやティラミス、「ふらっぺ」はしモンやブルーベリーなどございますが、どれもバーテンダーが自ら作ったシロップやソースなどを使用しております。

種類の方も随時更新中。テイクアウト、店内飲食両方可可能です。

コロナ禍で営業時間など変動する場合がございますので詳しくはお問い合わせください。



店長：伊藤充

住所：八尾市陽光園1-10-15

定休：水曜(不定期)

電話：072-915-4040



instagram



LINE@



「ポラリスプレート」のメニューは選替わりでお届け

庭の緑や季節の花で癒しのひとときを

北欧デザインの大きめカップでコーヒーを

住所：八尾市春日町4-2-29
電話：072-983-6125
駐車：4台
営業：8時45分～18時(L.O./17時)
定休：日曜・月曜・祝日



週替わりのメニューはマインスタでCHECK!

instagram



ぐるなび



庭を眺める「カフェ・ポラリス」で手作りランチや淹れたてコーヒーを

Cafe Polaris

めな町の、らりの、れた、てい、との、ま、す。う、思、店、に、込、に、う、味、。

お、よ、た、ご、み、で、る、を、つ、す、本、は、待、う、く、提、物、す、も、眺、て、の、も、本、ち、の、心、ん、し、美、二、な、だ、く、の、取、を、お、心、味、ん、が、さ、ご、さ、集、込、届、小、地、し、グ、ら、い、自、ん、家、だ、て、で、な、い、食、お、日、。に、い、っ、皆、き、感、空、事、す、を、庭、手、て、た、様、ま、動、間、や、す、始、の、に、い、父、を、す、を、を、飲、め、め、緑、取、ま、の、

meets+/HANANINGEN OSAKA オーナー 中谷剛の 世界一やさしい美容の授業

プロフィール



中谷 剛(ナカタニタケシ)

meets+オーナー
HANANINGEN OSAKAオーナー

美容師歴 19年

前髪・くせ毛のカットを得意とする。過去延べ5,000人以上のお客様を担当し、行き着いたヘアケア理論に顧客から厚い信頼を得ている。そのくせ毛に関する圧倒的な経験や知識を生かし、お客様を美髪へと導く。『再現性』に徹的にこだわった、その技術力により、髪質や癖、ダメージに悩む女性達から圧倒的な支持を得ている。

あなたはパン派？小麦と抜け毛の関係

唐突ですが、3つ質問をします。「あなたはパン派ですか？」「それともご飯派ですか？」

パン派とお応えいただいた、あなたにもう一つ質問があります。「腸の調子はどうですか？」「毎口の便は快調ですか？」「それとも、下し気味ですか？」

下し気味とお応えいただいた、あなたに最後に質問があります。「最近の髪の調子はどうですか？」「抜け毛や白髪が急に増えたりはしていませんか？」

この質問を答えてみて、全て当てはまるというあなたは髪の毛の健康具合でいうと黄色信号です。

出来れば今すぐに食生活を改善しましょう。

何故かという、小麦にはグルテンという成分が含まれており、過剰の摂取のしすぎは腸内環境を乱すことになるからです。

そして、それだけではなく、腸内環境が悪くなると決まって抜け毛や白髪は増加するのです。

ぼつこり小麦腹の体形、高血圧、糖尿病予備軍になる可能性もあります。

腸の乱れはいずれ、メンタル考え方の乱れに繋がります。

美容の面を見ると、健康と美容は常にセットです。

健康であれば、髪も健康といつていい。



美容室では聞けない髪の毛のお悩みをYouTube内で解決しています！見るだけで髪の毛がキレイになるノウハウを紹介！



ここで、注意したいのは、あくまで小麦です。

最近過剰な糖質ダイエットをされている方を多く聞きます。

過剰な糖質ダイエットも髪の毛の抜け毛に大きく影響を及ぼすので注意してください。

もし、悩んでおられるあなた、育毛剤を試してみるのも結構ですが、もしかしらお風呂だけのパンやうどんをおにぎりに変えるだけで、悩みは解決するかもしれませんよ！

ぜひ試してみたいかがでしょうか？それでは、また！

Cafe Tea's Garden オーナー 浦城奈織子の美活コラム



美活ランチ

当店のスイーツは全て自家栽培の有機米の米粉を使用しています。試作の米6月より、完成してから1ヶ月間、お店として営業していただきます。

グルテンフリーを推奨する理由の一つは、自然の山の水分で育った小麦のたんぱく質が、山の水で育った小麦よりも多いため、消化しにくいという点です。

グルテンフリーのパンは、消化しにくいという点から、腸内環境を整えることが大切です。

グルテンフリーのパンは、消化しにくいという点から、腸内環境を整えることが大切です。

グルテンフリーのパンは、消化しにくいという点から、腸内環境を整えることが大切です。

グルテンフリーについて

お店情報はこちら

住所：山本町1-5-3
電話：072-989-1415
時間：11時30分～17時
定休：日曜・月曜・祝日

浦城奈織子プロフィール

栄養士、美肌食マイスターなど、さまざまな健康・美容に関する資格を持ち、ダイエットアドバイザーやフィットネストラナーを経て、現在はダブルオーナーで福井宏子さんと共にカフェを運営しています。

浦城さんと福井さん

ガーデン&フラワーサロン モンディマンシェー Garden&Flower Salon mon dimanche オーナー・川江正美のお花コラム

店情報はこちら

Instagram: MONDIMANCHE

ホームページ

夏にオススメのグリーン

暑くて外に出られない！お庭のお花やお水やりが大変！夏はどうしてもお花にとってマイナス要素がいっぱいあります。しっかりと水をあげて外のお花も楽しんでください！

最近はお花も楽しんでください！

お水やりは大変！夏はどうしてもお花にとってマイナス要素がいっぱいあります。しっかりと水をあげて外のお花も楽しんでください！

最近はお花も楽しんでください！

リプサリス

リプサリスは、暑さに強い植物で、お水がなくても生き残ります。

苔テラリウム

苔テラリウムは、お部屋のインテリアとして最適です。

振袖レンタル

2022-2023-2024年に成人式をされる方へ
親子無料
ふりそで試着会
8月7日・8日・9日開催

会場はコチラ！
大黒屋 (たいこくでん)
〒581-0005 大阪府八尾市本町6丁目10-1
Tel.072-991-2263

振袖をレンタルすると6つの特典付き！

- 小物プレゼントレンタル
- 振袖クリーニング
- 当日の髪・ヘアメイク付き
- 振袖の着付・ヘアメイク付き
- 振袖撮影・お写真撮影
- 成人式当日のヘアメイクの優先予約
- 成人式までのデザインカラーが30%OFF

振袖レンタルの料金表

振袖の種類	レンタル料
振袖レンタル	¥148,000
振袖レンタル	¥198,000
振袖レンタル	¥248,000
振袖レンタル	¥298,000
振袖レンタル	¥348,000

振袖展示会

振袖展示会の詳細はこちらのYouTubeをご覧ください

店情報はこちら

meets+ JR八尾店
住所：植松町5-6-10橋第二ビル1F
電話：072-991-2263
定休：月曜 第三火曜

pal meets+ 近鉄八尾店
住所：山城町1-2-2葛城第二ビル1F
電話：072-992-3215
定休：月曜 第一、三火曜

FURISODE RENTAL

meets LINE

その他の提携店様リスト

食べる

- 炭火焼きとり・えんや(青獅子店) 八尾市光町2-180ペントモール5番街
- インドレストラン BINDU 八尾市青山町4-2-35
- 居酒屋 さり丸 八尾市八尾木北1-27
- 鶏屋 くだかけ 八尾市植松町4-8-2
- お好み焼き 笑 八尾市中田3-28-1
- すし 久家 八尾市高美町4-13-3
- 炭火焼肉 まるふく 八尾市陽光園2-1-33
- ろばた焼き・いり新 八尾市東本町3-9-36板倉ビル1階
- プーランジェリートントンレミー 八尾市明美町1-1-29
- 輪留都珈琲 八尾市柏村4-6-4
- Waveeee dining bar 八尾市柏村4-6-4
- MOON CAFE 八尾市陽光園2-6-32
- Cafe Ber Donna 八尾市陽光園1-10-15
- おばんざいバルりんご屋 八尾市陽光園2-6-32
- 大衆酒場 明日菜 八尾市陽光園1-10-15
- PAUHANA 八尾市東本町1-17-3 MSビル1階
- 炉ばた・串焼き ひろ政 八尾市恩智中町1-151
- 八尾炭火焼鳥・わっちょい 八尾市東本町3-8-26
- 焼肉・わっちょい 八尾市光町2-180-18ペントモール5番街
- 炭焼キッチン・とりこ 八尾市東本町3-9-36板倉ビル1階
- HARENOHI CAFE 八尾市桜ヶ丘1-88ベルドミール桜ヶ丘101
- 串焼き酒場・あいだ 八尾市東本町3-9-36
- ごちそう家屋 たんと 八尾市陽光園2-5-22
- 居酒屋・ふくろう 八尾市本町7-2-11-102
- おでん 季節料理 実の花 八尾市安中町3-5-10
- 創作料理・無法松(八尾店) 八尾市光町2-59ファミリーユサチ1階
- ひでぼん(東久宝寺店) 八尾市東久宝寺1-5-34
- 天婦羅・小のや 八尾市本町1-6-21岡本ビル1階
- cafe Tea's Garden 八尾市山本町1-5-3
- 焼肉トラットリア西山 八尾市本町7-2-4
- 炭屋 ご神木 八尾市跡部本町1-1-34
- ニューリーボーン JR久宝寺店 八尾市龍華町2-1-20-105
- ニューリーボーン 近鉄八尾店 八尾市北本町2-11-13
- パティスリー マリエイトワール 八尾市南太子堂3-1-76
- 手作り豆腐 河内庵 八尾市八尾木北5-119
- 博多もつ鍋あまる。 八尾店 八尾市光町2-26-1
- AM's FAMILY 八尾市東本町3-9-36 板倉ビル1階
- 香留壇 八尾市北本町2-9-13
- ゆくるカフェ 八尾市恩智中町3-1
- 旬魚菜 正や 海鮮料理 八尾市北本町2-12-30
- Apety 八尾市山本町南6-12-16
- Cafe Berry 八尾市北本町2-11-15
- 日本料理 笠置 八尾市光町1-53 ナイト&デイ2F
- 稲富貴(イナフキ) 八尾市北本町2-11-13
- 天ぶら 心。 八尾市陽光園2-1-15
- とんかつrevolution 八尾市山本町1-9-4北新ビル101号
- 居酒屋 ふじき 八尾市北本町2-11-14
- 肉のいい山 八尾市光町2-180ペントモール八尾5番街
- らーめん四恩 八尾市光町2-180ペントモール八尾5番街D-4
- 清水園 八尾市大竹8-110
- ぞうさんの夢じかん 八尾市山本町1-9-4-102
- 八尾井フルーツ 八尾市志紀町1-166
- カフェ・ポラリス 八尾市春日町4-2-29

- ケーキハウス ミツハシ 八尾市桜ヶ丘2-208-3
- パティスリーイグレックオガワ 八尾市東山本町1-9-9
- 旨い魚と酒の店~えん~ 八尾市光町2-180ペントモール八尾5番街
- 炭焼尚店 八尾市北本町1-3-2
- KISSA ZEROICHI 八尾市光町2-60LINOAS8F(みせるばやお内)
- 酒と肴vin酌 八尾市北本町2-12-1
- 天ぶらスタンド北吉 八尾市北本町2-2ペントモール八尾3番街29
- 株式会社平井製作所食品事業部(八尾の代々) 八尾市竹淵3-137
- たこ焼きcafeYurara 八尾市弓削町2-48
- ハチマル珈琲焙煎所 八尾市植松町4-8-23
- たこやき竹蔵 八尾市光町2-60 LINOAS B1フロア
- インド料理LUMBINI(ルンビニ) 東大阪市若江東町3-3-34
- カフェ レーニッシュ 八尾市高安町北2-31
- Osteria il Gatto(オステリアイルガット) 八尾市栄町2-2-4

美容

- naughty 八尾市北本町2-3-9築山ビル1階
- MIMY SPOT 八尾市本町4-2-44
- ハウスインヘア 八尾市天王寺屋3-46
- レナード 八尾市北本町2-4-2KY第1ビル102
- PIT HAIR 八尾市跡部北の町2-4-38
- sonomimi07(耳つぼ オリジナルジュエリーと施術) 八尾市志紀町南2-67 オレンジハウス八尾1F
- meets+ 八尾市植松町5-6-10橘第2ビル1F
- pal meets 八尾市山城町1-2-2葛城第2ビル1F
- HANANINGEN OSAKA 八尾市植松町5-6-13
- private salon みな美 八尾市志紀町南2-67 オレンジハウス八尾1F
- エステティックサロンCREO 八尾市桜ヶ丘3-124-1
- エステティックサロンCREOプラス 八尾市桜ヶ丘3-124-1
- カラーサロン La Chic 八尾市東山本町5-9-39
- エステサロン 肌文字 山本町南6-12-26
- ネイルサロンPUR(ピュール) 八尾市北本町2-11-16 マイシンビル1F
- ネイル・脱毛サロン Nail Room U 八尾市山本町南8-10-9

ファッション

- プティック CHURCH 八尾市桜ヶ丘1-88-104
- Lydia Lunch 八尾市高安町北1-84-1
- おしゃれ服地と学生服 タケヒロヤ 八尾市本町5-5-25
- ジュエリーキクヤ 八尾市山本町南4-1-9
- メガネのおオクマ 八尾市高美町1-3-22
- エフワン八尾 八尾市北本町2-2ペントモール八尾3番街18号
- MIMY SPOT 八尾市本町4-2-44
- マリッジグッズ&ビーチウェア KALAWABEACH 八尾市本町5-8-1
- California Wave 八尾市山城町1-2-6
- モン・ディマンシェ 八尾市高砂町5-55-100
- cochi-cochi 八尾市本町5-4-14
- 株式会社友安製作所 八尾市神武町1-36
- 株式会社亀井家具 八尾市北亀井1-2-16
- 有限会社増井ふとん店 八尾市山本高安町2-12-9
- スルイマ 瀬川義博 老原5-174 工房: 柏原市高井田530-1(革製品の修理・革小物販売)
- フラワーショップ花柳 八尾市安中町4-3-20
- Be Five Ten 八尾市跡部北の町3-3-13
- 岡村生花店 八尾市北本町2-10-35

雑貨

- MIMY SPOT 八尾市本町4-2-44

- Re:Lab(リーラボ) 木育教室他 八尾市萱振町3-118-4-101
 - 河内焼 陶芸教室 宮崎なお instagram:nyao_
 - jaja秋山幸男(saxミュージシャン) http://jaja-a.jp
 - イラストレーターこゆき instagram:koyukiklaani24
 - 吉岡麻梨(ピアニスト) instagram:will.marry2005
- その他
- Dog Salon Rireca 八尾市東山本新町3-3-23 プルミエール・ソレイユ1階
 - 徳治昭童画館 八尾市山城町3-6-32サンパティーク山城101号室
 - ボードゲーム カフェ&ショップ・INST 八尾市北本町2-4-6加藤ビル2F
 - かねこ歯科医院 八尾市青山町1-3-3
 - カイロプラクティックSUNNY 八尾市志紀町3-19-1 松井志紀駅ビル202
 - 桜ヶ丘整骨整体院 八尾市桜ヶ丘3-95 アサヒマンション103号
 - セラピア・プラス 八尾市二俣3-86-6
 - カーライフサポート株式会社 八尾市上尾町3-55
 - ボディ・シェイプ・マジック 八尾市南植松町5-5-18
 - astral box 毎週金曜 茶吉庵 蔵サロンにて 八尾市志紀町3-19-1 松井志紀駅ビル202 発達障がい児対応 LINE@:@aug7656u
 - マザリングリース https://peraichi.com/landing_pages/view/bfto9/
 - 人生応援アドバイザー 萬石雄太 WE Bデザイナー instagram:yuta_mangoku
 - 光専寺 八尾市本町7-9-2

(2021年8月現在)



各提携店の詳しい情報はこちら

お得! MIMAリフォーム券

株式会社MIMAでリフォームに関するお見積もりをさせていただく際に左記の本券をご提示ください! お得なクーポンとなっておりますので、ご利用くださいね!

<p>株式会社MIMA</p> <p>初めてのご契約の方リフォーム割引券</p> <p>30,000円</p> <p>●株式会社MIMAの330万円(税込)以上の工事30,000円分の割引券として利用できます</p> <p>●本券は他の金額の割引券との併用はできません</p> <p>●ご使用時「ミマルシェを見た」とお伝えください</p> <p>●本券はお見積もりご依頼時にご提示ください</p> <p>有効期限2021年10月末</p>	<p>株式会社MIMA</p> <p>初めてのご契約の方リフォーム割引券</p> <p>10,000円</p> <p>●株式会社MIMAの33万円(税込)以上の工事10,000円分の割引券として利用できます</p> <p>●本券は他の金額の割引券との併用はできません</p> <p>●ご使用時「ミマルシェを見た」とお伝えください</p> <p>●本券はお見積もりご依頼時にご提示ください</p> <p>有効期限2021年10月末</p>	<p>株式会社MIMA</p> <p>初めてのご契約の方リフォーム割引券</p> <p>5,000円</p> <p>●株式会社MIMAの11万円(税込)以上の工事5,000円分の割引券として利用できます</p> <p>●本券は他の金額の割引券との併用はできません</p> <p>●ご使用時「ミマルシェを見た」とお伝えください</p> <p>●本券はお見積もりご依頼時にご提示ください</p> <p>有効期限2021年10月末</p>
---	--	--

割引券はカットしてお使いください



姉の愛猫だにゃ〜

大好きな猫に癒されています

MIMA社員を The Interview

営業部 唐口みのり

一人アカデミー賞準備中です

「普段はどんな仕事をしていま

「営業」というような営業では

「お客様からご依頼頂いて

「訪問し、リフォームのお手伝

「お客様のご希望やお好みを

「引き出し、それを元に提案し、

「お客様や職人さんと一緒に「作

「り上げていく」ような感覚でお

「仕事させて頂いております。

「**仕事への思いはありますか？**

「仕事での思い出はたくさんあ

「るので絞るのは難しいですが、

「お客様に喜んで頂けるような頑

「張った結果として、その思いが

「実った瞬間は、いつもとても嬉

「しいです！4年間営業をしてき

「趣味などはありますか？」

「興味は映画鑑賞です。最近

「開催できていないですが、毎

「年にアカデミー賞を一人で勝

「手に開催しています。今年の時

「間を作ります！

「**今後の仕事への目標などは**

「ありますか？」

「今後の目標は、更に自分の

「スキルを上げてお客様に良い

「提案をし、もつともつと喜ん

「で頂けるように精進致します！



▲ロットネスト島で、1日中サイクリングしていました

オーストラリアでの最高の思い出の枚

広報・マーケティング部 美馬 多恵子

ミマルシェ通じて地域とつながる

「**普段はどんな仕事をして**

「いますか？」

「このCDは「ハルモニ

「カの伴奏で懐かしい童

「謡・唱歌や昭和歌謡を

「歌ってもらったためのも

「ので、既に贈呈した施

「設では好評を頂いて

「おり、繰り返し活用し

「て頂いている様子で

「す。一応非売品として

「います。この企画に

「賛同し協力して下さる

「方にはお届けしていま

「す。

「このCDは「ハルモニ

「カの伴奏で懐かしい童

「謡・唱歌や昭和歌謡を

「歌ってもらったためのも

「ので、既に贈呈した施

「設では好評を頂いて

「おり、繰り返し活用し

「て頂いている様子で

「す。一応非売品として

「います。この企画に

「賛同し協力して下さる

「方にはお届けしていま

「す。



▲ゴスペル関西 Satisfy My Soulのソプラノパートです♪

「**今後の仕事への目標などは**

「ありますか？」

「今後の目標は、更に自分の

「スキルを上げてお客様に良い

「提案をし、もつともつと喜ん

「で頂けるように精進致します！

「**大きな木の家を作ろう**

「の動画はこちらから

「街の皆さん

「よくお話しします

「は、今、後、ま、す、か、

「は、今、後、ま、す、か、

「は、今、後、ま、す、か、

「は、今、後、ま、す、か、

音楽でみなさんの心に元気と癒しを！

四世代コンサート

～茶古庵が生音で溢れる日～



イベント申し込み
詳細はこちらから

【親子コンサート】
童謡唱歌を歌い、日本語のよさ、四季のよさを味わいます。ほんものを聴いてもらいたいことから、ピアノトリオも予定しています。途中お話とクラシックをおりませ、昔の映画館のような空間にあげます。

【黄昏コンサート】
童謡唱歌の古きよき日本を思い出しながら、クラシックのチェロとピアノ、バイオリンとピアノの演奏の他、コロナ禍でバタバタした中でのひとときをゆったりすごして頂けるコンサートとなっております。

開催：8月15日・日曜（途中換気あり）

- ・14時～親子コンサート(大人1000円・4歳児～500円)
- ・18時～黄昏コンサート(一人1500円・ドリンクつき)
- ・開催場所：茶古庵 登録有形文化財 萩原住宅 (八尾市恩智中町3-1)
- ・電話：072-943-7007



アクセスはこちら

茶古庵
登録有形文化財 萩原住宅

合同会社 茶屋吉兵衛
〒581-0883 大阪府八尾市恩智中町3丁目1番地

魅せるハーモニカの音色、癒しを届けて20余年



「**癒しの音色ハーモニカに**

「魅せられてこの20余年、ポ

「ランティヤを主体とした演

「奏活動を、延べにして約1

「300会場の高齢者施設や

「学校、地域の集会所などを

「訪問してきました。

「現在は、リノアス7階の

「「銀座山野楽器」のハーモ

「ニカの講師を務めると共に、

「八尾・柏原市内で少人数の

「教室を5〜6箇所開講して

「います。6年前から「F

「Mちゃお」の帯番組も担当

「し、毎日欠かさずことなくハ

「ーモニカの音色を多くの方

「々にお聴き頂いています。

「コロナ禍で、大勢が一堂

「に会することが出来なくな

「ったため、これまで訪問し

「ていた高齢者施設に贈呈する

「「風音・心を奏でる」歌声

賛同して頂ける方にはお届け！

- ・『風音・心を奏でる 歌声広場』のCDを所望される方
- ・ホームパーティー等でハーモニカの生演奏を希望される方
- ・講演会の企画で講師をお探しの方
- ・ハーモニカを習ってみようかな…って思っている方
- ・好きな童謡・唱歌・昭和歌謡をハーモニカで聴いてみたい方



施設様に限らず、上記に該当される方は090-3700-5950高敷までご連絡下さい。

プロフィール
高敷弘
ハーモニカ奏者「風音」
FMちゃお「風音・心を奏でる」パーソナリティ
「銀座山野楽器」ハーモニカ講師

Blog



天然塗料をつかったシンプルハウス

ひとりで住まれていたお母様が施設に入ることになり、リフォームして住めないかと相談頂いたのがきっかけでした。



リビング横にある4枚引違い戸は空間の仕切りにもなり、広く取りたいときは開けっ放しに。一見重そうにも見えますが、ガラスではなく樹脂パネルを挟んでありますので軽い力ですっと動き、部屋で暴れても割れが怪我せずの優秀アイテムです。

ご依頼：ご夫婦

クロスではなく天然の室内塗料を塗ったところがポイントです。壁や天井に直接クロスを貼れないタイプのつくりになっていたのを活かし、天然塗料をベースに「ナチュラルな暮らし」づくりが始まりました。

Data

費用	280万円
工期	50日間
築年	48年
施工面積	62.72㎡+7.60㎡
間取り	3LDK → 2LDK



1. 実は天井梁を軸に左右で仕上げが異なっています。キッチンのある右は板にノリを付けて仕上げるクロス貼り、ソファのある左は天然塗料を直接壁に塗る左官仕上げで触ると少しざらっとしています。
2. 以前の押入れをクローゼットに。扉や荷物で隠れるクローゼットですが奥1面だけ色やデザインのあるクロスを貼るとぐっとおしゃれになります。普段は見えない箇所なので「派手かな？」と思うものを貼ってみるのもおすすめです。
3. 年数の経ったマンションで多くみられる揃ってない床の高さ。このお家もリビングと廊下を繋ぐ箇所が扉を隔て段差がありました。躓きやすい高さになっていることが多く転倒の危険もあるのでリノベーションを機に高さを揃えました。

Full Reform and Renovation

フルリフォーム・リノベーションで叶えられる夢があります



フルリノベーション、デザインリフォームの施工例が見られるサイト
詳しくはQRコードでアクセス



落ち着いた雰囲気シックな洗練された和モダンキッチン

壁付けキッチンから憧れのアイランドキッチンへ
デッドスペースを便利なウォークインパントリーに
インテリア性の高い周辺収納は、キッチンと一体となった美しい空間を実現



築30年の純和風の中古物件のご購入を機に、壁付けキッチンからアイランドキッチンへリフォーム。インテリア性の高い収納部分がどこのメーカーよりも気に入って、LIXILのキッチン「リシェルSI」に決めて頂きました。キッチンの後方の吊り戸2か所にオートダウンウォールを設置。スイッチ操作で棚が自動的に昇降。かなりの食器、カトラリーが収納できます。周辺収納は統一感があり、シックで落ち着いた和モダンな雰囲気を実現しました。ご夫婦並んでの料理も楽しめる居心地がいい空間になりました。

Data

費用	430万円
工期	7日間
品名	LIXIL リシェルSI

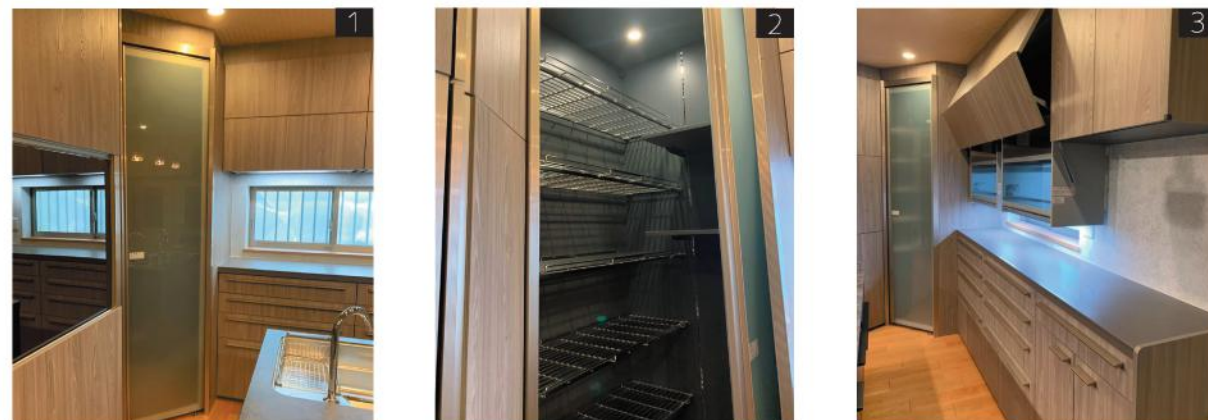

1. デッドスペースを便利なウォークインパントリーに。L型に収納がくる場合デッドスペースになりがちなコーナーを効率的に生かしたコーナークローゼットです。
2. コーナークローゼットの扉を開けると自動的にLEDのダウンライトが点灯します。キッチンパントリーとして、保存食品やストック類などをたっぴりと収納できます。
3. オートダウンウォールはスイッチ操作で棚が自動的に昇降。目の前まで下りてくるので、上段も普段使いの収納に。

雑誌発売のお知らせ

[失敗しない中古戸建×リノベーション 八尾・東大阪]

マイホームをお考えの方向けの「中古物件購入+リノベーション」
「お住まいのリノベーション」まで丸っと1冊にまとめました！
はじめてリノベーションされる方、
お住まいを快適にするバイブルとなる1冊です。

購入方法

お好きなところでお求めいただけます！

八尾市、東大阪市、柏原市のファミリーマート・ローソン

大型書店を中心に取り扱い中
ネットショップ
Amazonにて好評発売中



詳しくはこちら



賃貸 vs 持ち家
結局どっちがお得なの!?

頭金が0円でも！ 今買ったほうが
貯金して将来買うよりお得な理由

「今買ったほうがいい時期だし、今すぐにでも賃貸を脱出したい・・・でも頭金がない」
そんな若い人は多いと思います。それはそうです。家賃を払いながら住宅のための貯金をするのはきついですよ。

ここで朗報です。今は頭金0円でも住宅ローンが組める場合も多いのです。

もちろん、諸経費や手付金に現金があったほうがいいのは当たり前ですが、とはいってもそんなに簡単に頭金は貯まりません。そこで次の図をご覧ください。

「今買う」 vs 「将来買う」の比較

	A:今、購入する場合	B:将来、購入する場合
現在の年齢	32歳	何年後に購入? 5年後
購入物件価格	2,550万円	その間の毎月積立金 2万円/月
自己資金	0円	将来購入時のローン金利 1.000%
ローン返済期間	35年	将来購入時の返済期間 35年
ローン金利	1.000%	購入までの毎月の家賃 8万円/月

費用総額比較

	今、購入する場合	将来、購入する場合
購入時自己資金	0円	120万円
借入額	2,550万円	2,430万円
ローン返済額	3,020万円	2,880万円
家賃支払い額	-	480万円
住居費総額(家賃含)	3,020万円	3,480万円
65歳時のローン残債額	170万円	556万円

住居費総額は、今、購入するほうが460万円安くなります。
1日あたりに換算すると、▲2,520円になります。

「頑張って貯金してから買うほうが高くなる？」と驚かれましたでしょう。高くなる正体は、やはり家賃の支払いの額が大きいのです。それとやはり金利が安いからです。もしこの5年後に金利が少しでも上がっていたら、もっと差が開きます。

賢くお得なおうちの買い方を
学ぶなら「Mimatube」で!!

美馬功之介社長が
動画でご説明します。
ぜひ、ご視聴ください!



Events News

マイホーム購入セミナー

一生に一度のマイホーム購入!!
絶対に失敗したくない方へ

- ・日時 毎週末(事前予約で平日もok) 10:00 14:00 16:00
- ・会場 八尾市中田3-11 株式会社MIMA
- ・参加費 無料

セミナーご予約
ホームページもしくはフリーダイヤル
0120-20-7710よりご予約下さい。



おいしい季節の果物を厳選してお届けします



昭和40年に創業。
果物専門店として新鮮で安心できる、おいしい果物を
毎日お届けしています。
贈り物や、かご盛りも承ります。
プロが厳選したおいしいくだものをぜひ一度ご賞味下さい。

お誕生日、パーティー、イベントにお好きな果物を
カットさせていただきます。
2日前までのご予約をお願いします。



住所：八尾市志紀町1丁目166番地
電話：072-949-1057
定休：月曜



ミマルシェページ
はこちら

「フルーツ八尾井」の外壁塗装と屋根の塗装はMIMAで施工させていただきました!

街の屋根やさん
八尾店

営業しながらの施工をさせていただきました。
出入口部分の塗装等は、定休日に施工しています。

「雨が降っても心配なくていいから嬉しい」と
喜びのお声をいただいています(^^)♪

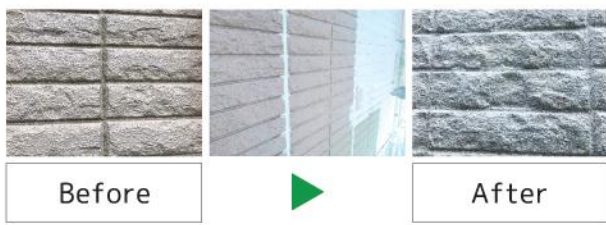

単色塗りではなく、壁の柄を生かした吹付け塗装
を施工しました。



金属系の屋根材もサビや浮きから雨水が入らないように塗
り替えが必要です。

外壁と屋根の無料劣化診断実施中

この機会に無料のプロの診断でわが家の点検をしませんか?
無料診断は「ミマルシェを見た」とお伝えください。
QRリンク先の「街の屋根やさん八尾店」は、MIMAの外壁・屋根の専門サイトです。





株式会社MIMA 代表取締役社長 美馬功之介

社長の独り言

リフォームのお悩み解決 住宅設備の選び方教えます!

こんにちは、株式会社MIMA代表取締役 美馬功之介です。

ようやくワクチンの普及も広がり、コロナの影響もおさまっていきような感覚を感じていますね。とはいえ、まだまだ予断の許さない状況が続きますが...

でも、人類はウィルスに負けるわけには行きませんので、前向きに生きたいところです。

それを反映するように、不動産やリフォーム業においては需要は衰えています。やはり、「住まい」という生活の拠点は必要ですし、むしろ家に滞在する時間が増えて、住居の環境を直直す人も増えたのではな

いかと思います。そこで、今回は住宅設備の中でも人気のキッチンについての動画をご紹介します。

2021年プロが選ぶ最新ランキング「人気システムキッチンベスト5」

キッチンが女性にとって(最近男性も)とても重要な設備の一つです。

毎日毎日、食事を作る作業場です。大きなのは当然です。

見た目のデザイン、色、使い勝手、作業性、価格などいろいろ選ぶアクセターがあり、選ぶ際の基準で圧倒的に多いのは「掃除がラク」という点です。

キッチンに関する動画はこちら



プロが選ぶ

どのメーカーが良いか?動画で詳しく解説しています

これらの踏まえ、様々なメーカーがキッチンの商品展開をしていますが、各メーカーの独自のカラーが特徴的なものをいくつか紹介しています。

「結局どのメーカーのどれがいいの?」と皆さん悩んでいます。プロが選んだランキングに私の個人的見解を足して解説することでおわかりやすくなります。

みなさんの調べる時間を短縮しますし、キッチンを入れ替えるタイミングでなくても知っているだけでワクワクする商品が多いのでぜひご覧ください。

そのほかの役立つ情報は YouTube で検索! 住まいの大王 美馬功之介 検索

MiMA 社員たちの一言コメント

※順不同

子育ても終わり、今は愛犬を子供みたいに溺愛しています。休日は奥さんとカフェでんびり。将来はドッグカフェのマスターが夢です。

最近のマイブームはキャンプです。ファミリーキャンプから始めてますが、最終目標は冬のソロキャンプに行きたいです。

趣味は読書とマインナー。最近ウクレレを始めました。好きな言葉「他人の人生に巻き込まない」。

音楽が好きでピアノを弾いたり、ゴスペルチームで活動しています。ミマル編集と提携店舗を担当しています。

サッカー、スノーボードは少し自信があります。海外旅行も好きで、行った国はタイ、オーストラリア、ニュージーランド、カナダ、韓国、米国です。

趣味は音楽・映画鑑賞です!自然が好きでよく外に出ています。最近自宅の観葉植物を買って育てています。

FMちゃお79.2MHz「教養のエチュード」 教養とユーモアは人生を豊かにしてくれます。ものづくりやカルチャーについてお話しします。

パーソナリティ 嶋津亮太 番組コーナー(後半15分)は伊藤充が八尾の飲食店さんをインタビューして紹介します。

食が大好きです。お腹空いたらすぐコンビニに行きます。すぐ寝ます。布団に入ったら5分寝て寝るだけです。

楽しみは、まったりと過ごし方。植物を眺めながら映画観たり、お昼寝したりしてストレス解消しています。

愛酒と子供をこよなく愛する。趣味は読書とマインナー。最近ウクレレを始めました。好きな言葉「他人の人生に巻き込まない」。

映画とダーツが趣味! ミニアターも好きでジャンル洋邦問わず観ます。

最近韓国近所のマッコリ酒が美味しいです。お家で飲むのもいいですね。

仕事終わり全般的に大好きです。サッカーが大好きで、試合を観ると心が落ち着きます。サッカーの試合を観ると心が落ち着きます。

MiMAではアリオ八尾2階にあるFMちゃおの前にも置いています!

2021年リフォーム・新築 最新ランキング ①システムキッチン 人気ベスト5

System kitchen video information section with QR code and search instructions.

読者プレゼント パティスリーイグレックオガワ オーナー 小川康行

八尾市の手みやげコンテストグランプリ受賞「かわちもん8個セット」5名様

河内山本駅近くの閑静な町並みの一角にある洋菓子店『パティスリーイグレックオガワ』です。

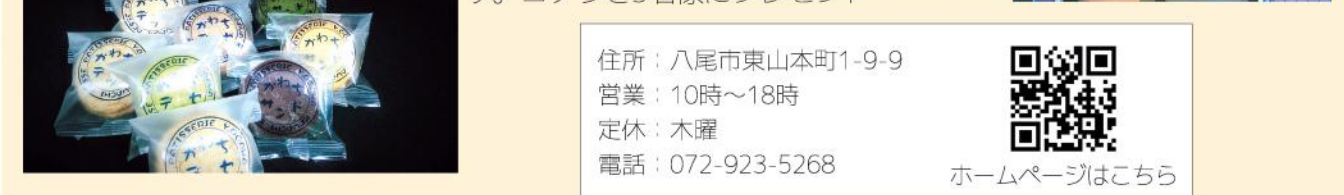

住所: 八尾市東山本町1-9-9 営業: 10時~18時 定休: 木曜 電話: 072-923-5268 ホームページはこちら

カラーサロン La Chic
住所：八尾市東山本町5-9-39 営業：10時～18時
定休：日曜 電話：072-943-4013

メイクにすぐに役立つ、あなたに似合う
ピンク色が分かる 1日体験講座
90分3,000円(税込)のところ **90分2,000円(税込)**

- 他のクーポンとは併用できません
- ご使用は本券1回限りです

フラワーショップ花柳
住所：八尾市安中町4-3-20 営業：9時30分～19時
定休：日曜 電話：072-922-5050

3,000円お買い上げで **フラワーキーブ1本プレゼント**
ご結婚記念日の方に **素敵なプレゼント差し上げます**

- 他のクーポンとは併用できません ※フラワーキーブは数量限定
- ご使用は本券1回限りです

たこ焼Cafe Yurara
住所：八尾市弓削町2-48 営業：9時～22時
定休：日曜/水曜/木曜 電話：072-951-2288

メニューご注文時に

Yuraraくんキーホルダープレゼント

- 他のクーポンとは併用できません
- ご使用は本券1回限りです

八尾ブラジリアン柔術
住所：八尾市北本町1-1-6サニービル2階 営業：時間割
定休：月曜 電話：090-9115-2170

ご入会の方に柔術衣プレゼント

- 他のクーポンとは併用できません
- ご使用は本券1回限りです

Cafe Tea's Garden
住所：八尾市山本町1-5-3 営業：11時30分～17時
定休：日曜/月曜/祝日 電話：072-989-1415

ランチのドリンクサービス
(コーヒーor紅茶)

- 他のクーポンとは併用できません
- ご使用は本券1回限りです

CHURCH
住所：八尾市桜ヶ丘1-88-104 営業：11時～19時
定休：日曜 電話：072-998-0215

全品10%OFF

- 他のクーポンとは併用できません
- ご使用は本券1回限りです

おでん 季節料理 実の花
住所：八尾市安中町3-5-10 営業：17時30分～23時
定休：毎週日/第二月曜 電話：072-922-3087

ドリンク1杯サービス

- 他のクーポンとは併用できません
- ご使用は本券1回限りです

ネイル・脱毛サロン Nail Room U
住所：八尾市山本町南8-10-9 営業：9時～20時
定休：不定休(完全予約制) 電話：090-9986-9805

初回 脱毛体験 50%OFF

- 他のクーポンとは併用できません
- ご使用は本券1回限りです

private salon みな美
住所：八尾市志紀町南2-67オレンジハウス八尾1F 営業：9時～18時
定休：木曜 電話：072-920-7732

カットで来店の方のみ **脱毛予防・育毛促進コース**
オプションメニューの **2,200円(税込)を無料サービス**

- 他のクーポンとは併用できません
- ご使用は本券1回限りです

スレイマ(瀬川義博)革製品修理
受付：八尾市老原5-174 工房：柏原市高井田530-1
営業：8時～17時 定休：月曜/火曜 電話：090-5097-8171

革製品修理依頼のお客様に
オリジナル革のキーホルダープレゼント

- 他のクーポンとは併用できません
- ご使用は本券1回限りです

tiida country
instagram: tiidacountry 電話：090-3944-0909
八尾市内でデコ巻き寿司開催4名以上で出張

デコ巻き
レッスン **2,800円(税込)→2,500円(税込)**
和紙の手描きランチョンマット2枚プレゼント

- 他のクーポンとは併用できません
- ご使用は本券1回限りです

カーライフサポート株式会社
住所：八尾市上尾町3-55 営業：9時～18時
定休：日曜 電話：072-999-1281

事前にご予約いただいた方に限り
オイル交換1,100円(税込)ポッキリ
(トラック・外車は除く)

- 他のクーポンとは併用できません
- ご使用は本券1回限りです

肉のいい山
住所：八尾市光町2-180パントモール八尾5番街 営業：10時～18時40分
定休：火曜 電話：072-993-1180

お弁当お買い上げの方
「コロッケ、ミンチカツ、ヘレカツ」
この中から好きなもの1つプレゼント

- 他のクーポンとは併用できません

エンジェルキッズインターナショナル
住所：八尾市北本町1-4-17 営業：月曜/水曜/金曜10時～14時
月曜/金曜16時～19時 電話：072-922-0278

入会金50%OFF

- 他のクーポンとは併用できません
- ご使用は本券1回限りです

KISSA ZEROICHI
住所：八尾市光町2-60 LINOAS 8F/みせるばやお内
営業：10時～18時 定休：火曜 電話：080-5322-4942

税込価格から
1ドリンク 200円OFF

- 他のクーポンとは併用できません
- ご使用は本券1回限りです

パティスリーイグレックオガワ
住所：八尾市東山本町1-9-9 営業：10時～18時
定休：木曜 電話：072-923-5268

お買い上げ金額の10%OFF

- 他のクーポンとは併用できません
- ご使用は本券1回限りです

Jardin北川
住所：八尾市北本町1-2パントモール八尾2-9 営業：10時～18時
定休：火曜 電話：080-9741-5337

3,000円(税込)以上お買い上げで
ミニブーケプレゼント

- 他のクーポンとは併用できません
- ご使用は本券1回限りです

エステサロン 肌文字
住所：八尾市山本町南6-12-26 営業：10時～19時
定休：不定休 電話：080-3810-9557

全身摩擦で血流改善！今こそ免疫力アップ
90分11,000円(税込)→初回20%OFF

- 他のクーポンとは併用できません
- ご使用は本券1回限りです

天ぶら 心。
住所：八尾市場光園2-1-15 営業：11時～14時30分(L.O.14時) 17時～22時
(L.O.21時) 定休：月曜(祝の場合は翌火曜) 電話：072-996-5115

ご注文メニューに天ぶら一品サービス

- 他のクーポンとは併用できません
- ご使用は本券1回限りです

ネイルサロンピュール(PUR)
住所：八尾市北本町2-11-16マイシンビル1F 営業：11時～19時
定休：火曜 電話：072-997-9776

Gelフルカラー1色 通常6,000円のところ
6,600円(税込)→4,400円(税込)

- 他のクーポンとは併用できません
- ご使用は本券1回限りです

PAUHANA
住所：八尾市東本町1-7-13MSビル1階 営業：11時～22時30分/日曜22時
定休：水曜 電話：072-992-7239

ステーキ・ハンバーグご注文の方
季節のアイスプレゼント

- 他のクーポンとは併用できません
- ご使用は本券1回限りです

パティスリー マリエトワール
住所：八尾市南太子堂3-1-76 営業：10時～19時
定休：水曜 電話：072-991-0196

ケーキお買い上げの方1,080円(税込)以上で
5%OFF

- 他のクーポンとは併用できません
- ご使用は本券1回限りです

メガネのオオクマ
住所：八尾市高美町1-3-22 営業：9時30分～19時30分
定休：木曜(祝日除く) 電話：072-992-7047

メガネ13,200円(税込)以上お買い上げで **1,000円引**
補聴器 **15%OFF**

- 他のクーポンとは併用できません
- ご使用は本券1回限りです

天ぶらスタンド北吉
住所：八尾市北本町2-2パントモール3番街29 営業：17時～24時
定休：火曜 電話：072-996-9108

ドリンク2杯目サービス

- 他のクーポンとは併用できません
- ご使用は本券1回限りです

提携店クーポン情報!
HAPPY YAO LOVE TICKETをお持ちでない方でも、提携
店様をお得に利用できるチャンス！各店舗のクーポン券
を一堂に集めました！割引券を片手にお店へ行こう！

掲載クーポン有効期限：10月末まで

※新型コロナウイルスの影響により営業時間など一部情報が変更されている場合あり

Be Five Ten
住所：八尾市跡部北の町3-3-13 営業：10時～19時
定休：木曜 電話：072-923-8639

10%OFF

- 他のクーポンとは併用できません
- ご使用は本券1回限りです

さぼん日和北本町工房
住所：八尾市北本町1-3-29 2N 営業：9時30分～16時
レッスン：10時～13時 定休：土曜/日曜/祝 電話：090-4292-6478

3,500円(税込)以上のレッスン又はお買い上げで
天然精油を使ったローション作りサービス

- 他のクーポンとは併用できません
- ご使用は本券1回限りです

AM's FAMILY
住所：八尾市東本町3-9-36 営業：10時～20時
不定休(月1回) 電話：072-923-3755

お買い上げ総額1,080円(税込)以上で
5%OFF

- 他のクーポンとは併用できません
- ご使用は本券1回限りです

モン・ダイヤモンド
住所：八尾市高砂町5-55-100 営業：11時～18時
定休：月曜、木曜 電話：072-992-3580

寄せ植え **10%OFF**

- 他のクーポンとは併用できません
- ご使用は本券1回限りです

博多もつ鍋 まある。
住所：八尾市光町2-26-1 営業：17時～24時
定休：なし 電話：072-924-0074

ドリンク1杯サービス
1グループ6名様まで他のクーポンやサービスとの併用不可

- 他のクーポンとは併用できません
- ご使用は本券1回限りです

MIMY SPOT
住所：八尾市本町4-2-44 営業：9時30分～14時
定休：HPに掲載 電話：090-7765-6885

耳つぼジュエリー
10%OFF

- 他のクーポンとは併用できません
- ご使用は本券1回限りです

たこやき竹蔵
住所：八尾市光町2-60 LINOAS B1フロア 営業：10時～20時
定休：なし 電話：072-924-0920

400円(税込)以上お買い上げの方
ドリンクサービス

- 他のクーポンとは併用できません
- ご使用は本券1回限りです

クーポンはカッターで使うべからず。



株式会社 **MiMA**



フリーダイヤル

0120-43-0683

コーポレートサイト

mima-yao.com



TEL:072-922-3714 FAX:072-992-7541 MAIL:mima@mimasmileplaza.com

581-0014 八尾市中田3-11 営業時間：9時～18時【定休日なし】※夏期・年末年始・GWは休み

株式会社 M I M A のサービス

- ①キッチン・バス・トイレリフォーム
- ②玄関エクステリア
- ③内装・インテリア
- ④小工事・メンテナンス
- ⑤工場・オフィスリフォーム

- ⑥屋根・外壁リフォーム
- ⑦介護リフォーム
- ⑧耐震リフォーム
- ⑨不動産購入
- ⑩中古住宅+リノベーション
- ⑪新築工事

LINE@ご案内

さらにお得な情報が手軽にゲットできる、MIMA公式LINE@！リアルタイムに届くから、とっても便利です。



- ①かんたん見積もり
- ②リフォーム券プレゼントキャンペーン情報
- ③お得情報
- ④お困りごと相談
- ⑤イベント情報

LINE@リフォーム

LINE@不動産



- ①LINEで簡単簡易査定
- ②住まい探しの相談
- ③不動産の新着物件情報
- ④オープンハウス情報